



КИЇВСЬКИЙ НАЦІОНАЛЬНИЙ УНІВЕРСИТЕТ БУДІВНИЦТВА І АРХІТЕКТУРИ

**ПРО РЕЗУЛЬТАТИ ПЕРЕВІРКИ ЗАЛИШКОВИХ
ЗНАНЬ КУРСУ СЕРЕДНЬОЇ ЗАГАЛЬНООСВІТНЬОЇ
ШКОЛИ СЕРЕД СТУДЕНТІВ І КУРСУ ВСІХ
СПЕЦІАЛЬНОСТЕЙ**

РЕЗУЛЬТАТИ ВХІДНОГО КОНТРОЛЮ ЗНАНЬ З МАТЕМАТИКИ

№	Група	Кількість студентів в групі	Кіл-ть студ., що проходили контроль	Відмінно	Добре	Задовільно	Незадовільно	АУ, %	ПЯ, %
Будівельний факультет								62,37%	30,94%
0.	ОА*-12	11	11	1	1	1	<u>8</u>	54,55%	18,18%
1.	ПЦБ-12	22	22	1	9	7	<u>5</u>	77,27%	45,00%
2.	ПЦБ-13	20	18	0	6	7	<u>5</u>	72,00%	33,00%
3.	ПЦБ-14	20	19	1	4	4	<u>10</u>	47,40%	26,30%
4.	БУД-17а	28	24	1	2	15	<u>6</u>	64,20%	10,70%
5.	МО-11	22	16	2	2	3	<u>9</u>	44,75%	18,75%
6.	ПЦБ-15	21	21	1	7	7	<u>6</u>	71,40%	38,10%
7.	ПЦБ-16	25	23	1	4	7	<u>11</u>	52,00%	22,00%
8.	ПЦБ-17	27	27	1	5	12	<u>9</u>	67,00%	22,00%
9.	ЕП**-11	9	7	0	4	1	<u>2</u>	55,55%	44,44%
Факультет геоінформаційних систем і управління територіями								44,50%	17,79%
10.	ТУР-11	8	8	0	0	3	<u>6</u>	25,00%	0,00%
11.	ГКЗ-13	18	16	1	2	3	<u>10</u>	37,50%	18,75%
12.	ГКЗ-14	17	10	0	0	6	<u>4</u>	60,00%	0,00%
13.	ГКЗ-11	18	14	1	6	4	<u>3</u>	50,00%	38,90%
14.	ГКЗ-12	17	16	0	5	3	<u>8</u>	50,00%	31,30%
Будівельно-технологічний факультет								50,97%	17,00%
15.	ТКД-11	8	8	0	1	3	<u>4</u>	50,00%	12,50%
16.	БУД-19	22	20	0	3	7	<u>10</u>	50,00%	15,00%
17.	БУД-19а	23	17	0	4	5	<u>8</u>	52,90%	23,50%

*ОА = Облік і Аудит

** ЕП = Економіка Підприємництва

РЕЗУЛЬТАТИ ВХІДНОГО КОНТРОЛЮ ЗНАНЬ З МАТЕМАТИКИ

№	Група	Кількість студентів в групі	Кіл-ть студ., що проходили контроль	Відмінно	Добре	Задовільно	Незадовільно	АУ, %	ПЯ, %
Факультет автоматизації та інформаційних технологій								56,72%	19,03%
18.	БМО-11	15	14	0	3	1	<u>10</u>	28,00%	21,00%
19.	БМО-12	17	14	0	3	6	<u>5</u>	60,00%	20,00%
20.	АТП-11	20	19	3	3	9	<u>4</u>	84,50%	31,50%
21.	ПНК*-11	12	12	0	1	9	<u>2</u>	83,33%	8,33%
22.	КН*-11	27	23	1	7	3	<u>12</u>	48,00%	35,00%
23.	ЕСА*-11	10	10	0	0	2	<u>8</u>	20,00%	0,00%
24.	ІЛС*-11	10	10	0	1	3	<u>6</u>	40,00%	10,00%
25.	КСМ*-11	29	29	1	9	14	<u>5</u>	82,75%	34,98%
26.	БіКС*-11	20	17	0	4	8	<u>5</u>	70,59%	29,53%
27.	ПНМ*-11	12	12	0	0	6	<u>6</u>	50,00%	0,00%
Факультет інженерних систем та екології (СТФ)								43,44%	13,06%
28.	ЕК-11	8	7	0	1	3	<u>3</u>	50,00%	10,00%
29.	БУД-18	29	29	0	0	13	<u>16</u>	44,80%	0,00%
30.	БУД-18а	26	20	3	4	5	<u>8</u>	53,00%	26,10%
31.	БУД-18б	17	16	0	1	4	<u>11</u>	25,00%	7,00%
32.	ТЕ-11	10	9	0	2	2	<u>5</u>	44,40%	22,20%

- 
- *ПНК - Професійне Навчання Комп'ютерам
 - *КН - Комп'ютерні Науки
 - *ПНМ - Професійна освіта (машинобудування)
 - *ЕСА - Електромеханічні системи автоматизації та електропривод
 - *ІЛС - Інженерія логістичних систем
 - *КСМ - Комп'ютерні системи і мережі
 - *БіКС - Безпека інформаційних і комунікаційних систем

РЕЗУЛЬТАТИ ВХІДНОГО КОНТРОЛЮ ЗНАНЬ З МАТЕМАТИКИ

№	Група	Кількість студентів в групі	Кіл-ть студ., що проходили контроль	Відмінно	Добре	Задовільно	Незадовільно	АУ, %	ПЯ, %
Архітектурний факультет								60,28%	36,21%
30.	Арх-17	23	22	9	4	9	<u>0</u>	100,00%	57,00%
31.	Арх-18	23	22	2	6	6	<u>8</u>	64,00%	36,00%
32.	Арх-12б	23	23	1	5	2	<u>15</u>	34,80%	26,08%
33.	Арх-12а	24	21	1	4	4	<u>12</u>	39,13%	21,74%
34.	Арх-13б	22	18	3	5	6	<u>4</u>	77,80%	44,50%
35.	Арх-13а	23	22	1	2	4	<u>15</u>	30,43%	8,70%
36.	Арх-14а	23	22	7	5	3	<u>7</u>	68,00%	54,00%
37.	Арх-11б	23	21	1	2	3	<u>14</u>	30,40%	17,40%
38.	Арх-16	22	21	4	6	7	<u>4</u>	81,00%	46,00%
39.	Арх-14б	23	23	0	13	6	<u>4</u>	83,00%	57,00%
40.	Арх-11а	23	22	3	3	2	<u>14</u>	34,80%	26,08%
41.	Арх-15	23	20	1	7	8	<u>4</u>	80,00%	40,00%

РЕЗУЛЬТАТИ ВХІДНОГО КОНТРОЛЮ ЗНАНЬ З МАТЕМАТИКИ

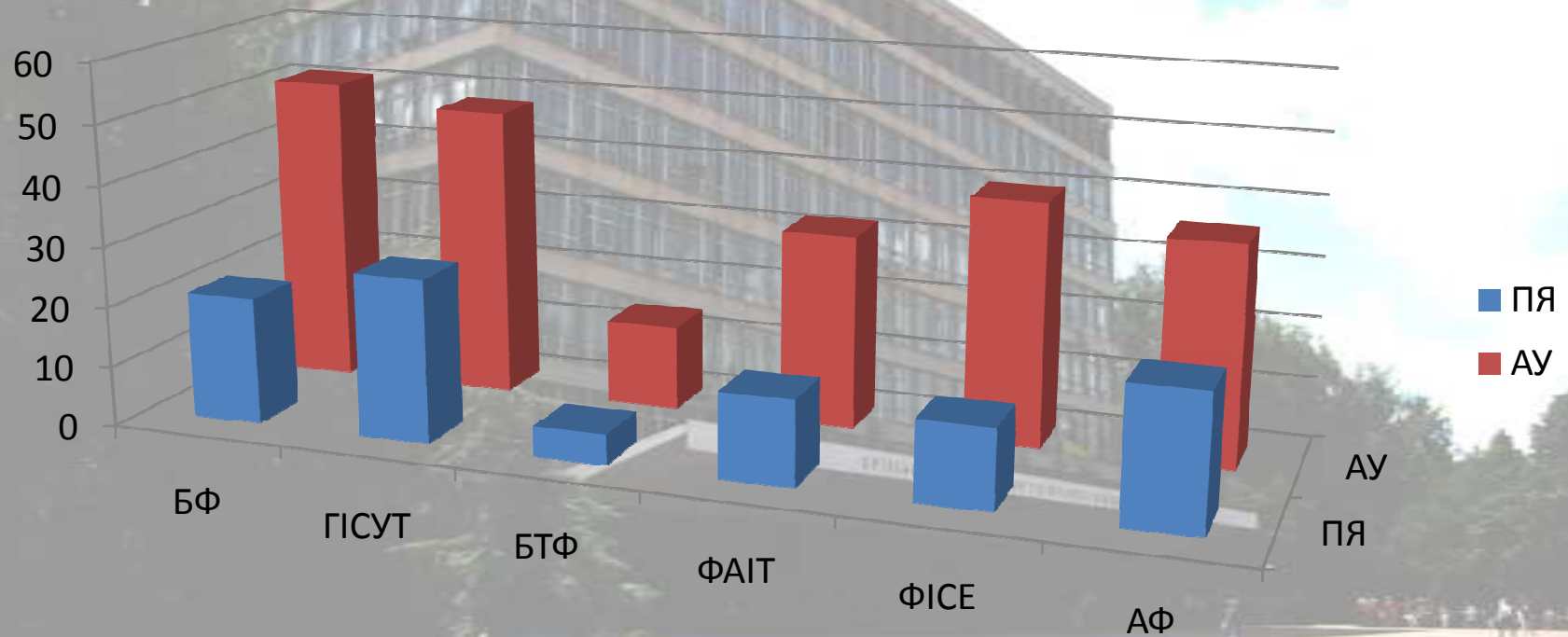

*ПЯ = Показник Якості (відсоток оцінок “добре”, “відмінно”)

** АУ = Абсолютна Успішність (відсоток оцінок “задовільно”, “добре”, “відмінно”)

РЕЗУЛЬТАТИ ВХІДНОГО КОНТРОЛЮ ЗНАНЬ З ФІЗИКИ

№	Група	Кількість студентів в групі	Кіл-ть студ., що проходили контроль	Відмінно	Добре	Задовільно	Незадовільно	АУ, %	ПЯ, %
Будівельний факультет								52%	23%
1.	ПЦБ-11с	25	22	0	8	12	<u>1</u>	95%	36%
2.	ПЦБ-12с	24	23	0	8	12	<u>3</u>	88%	33%
3.	ПЦБ-13с	25	22	0	2	17	<u>3</u>	86%	9%
4.	ПЦБ-14с	23	21	0	13	7	<u>1</u>	95%	57%
5.	ПЦБ-15	26	22	0	11	8	<u>3</u>	86%	50%
6.	МО-11	22	22	0	0	0	<u>22</u>	0%	0%
7.	БУД-16	26	26	3	4	7	<u>12</u>	50%	27%
8.	БУД-15	23	21	0	1	6	<u>14</u>	30%	4%
9.	БУД-14	22	22	0	2	3	<u>17</u>	23%	29%
10.	БУД-13	24	23	0	1	8	<u>14</u>	38%	4%
11.	БУД-12	21	20	0	1	4	<u>15</u>	24%	5%
12.	БУД-17	27	27	2	13	9	<u>3</u>	74%	56%
13.	БУД-17а	28	28	0	3	14	<u>11</u>	39%	11%
14.	МБГ-11с	22	22	0	0	1	21	0,00%	0%
Факультет геоінформаційних систем і управління територіями								18%	4%
15.	ГД-11с	16	16	0	0	1	<u>17</u>	0%	6%
16.	ГКЗ-11	18	18	0	1	4	<u>13</u>	27%	5%
17.	ГКЗ-12	17	17	0	1	4	<u>12</u>	29%	6%
18.	ГКЗ-13	18	15	0	1	4	<u>10</u>	27%	5%
19.	ГКЗ-14	17	17	0	0	1	<u>16</u>	6%	0%

РЕЗУЛЬТАТИ ВХІДНОГО КОНТРОЛЮ ЗНАНЬ З ФІЗИКИ

№	Група	Кількість студентів в групі	Кіл-ть студ., що проходили контроль	Відмінно	Добре	Задовільно	Незадовільно	АУ, %	ПЯ, %
Факультет інженерних систем та екології								42%	7%
21.	БУД-18	29	29	0	2	12	<u>15</u>	48%	7%
22.	БУД-18а	26	26	0	3	10	<u>13</u>	50%	12%
23.	БУД-18б	17	17	0	0	6	<u>11</u>	35%	0%
24.	ТЕ-11	11	11	0	1	3	<u>7</u>	36%	9%
Факультет автоматизації та інформаційних технологій								52%	13%
25.	БМО-11	15	15	0	2	9	<u>4</u>	73%	20%
26.	БМО-12с	19	19	0	2	8	<u>9</u>	53%	20%
27.	КСМ-11	29	26	1	5	6	<u>14</u>	40%	20%
28.	КН-11	28	28	2	2	9	<u>15</u>	46%	11%
29.	КН-12	26	26	1	2	13	<u>10</u>	62%	12%
30.	БУКС-11	20	18	0	1	4	<u>13</u>	28%	6%
31.	ЕСА-11	10	10	0	0	4	<u>6</u>	40%	0%
32.	ЕСА-12с	11	11	0	0	7	<u>4</u>	64%	0%
33.	АТП-22с	12	12	0	2	3	<u>7</u>	41%	16%
34.	ІЛС-11	10	10	0	2	5	<u>3</u>	70%	20%

РЕЗУЛЬТАТИ ВХІДНОГО КОНТРОЛЮ ЗНАНЬ З ФІЗИКИ

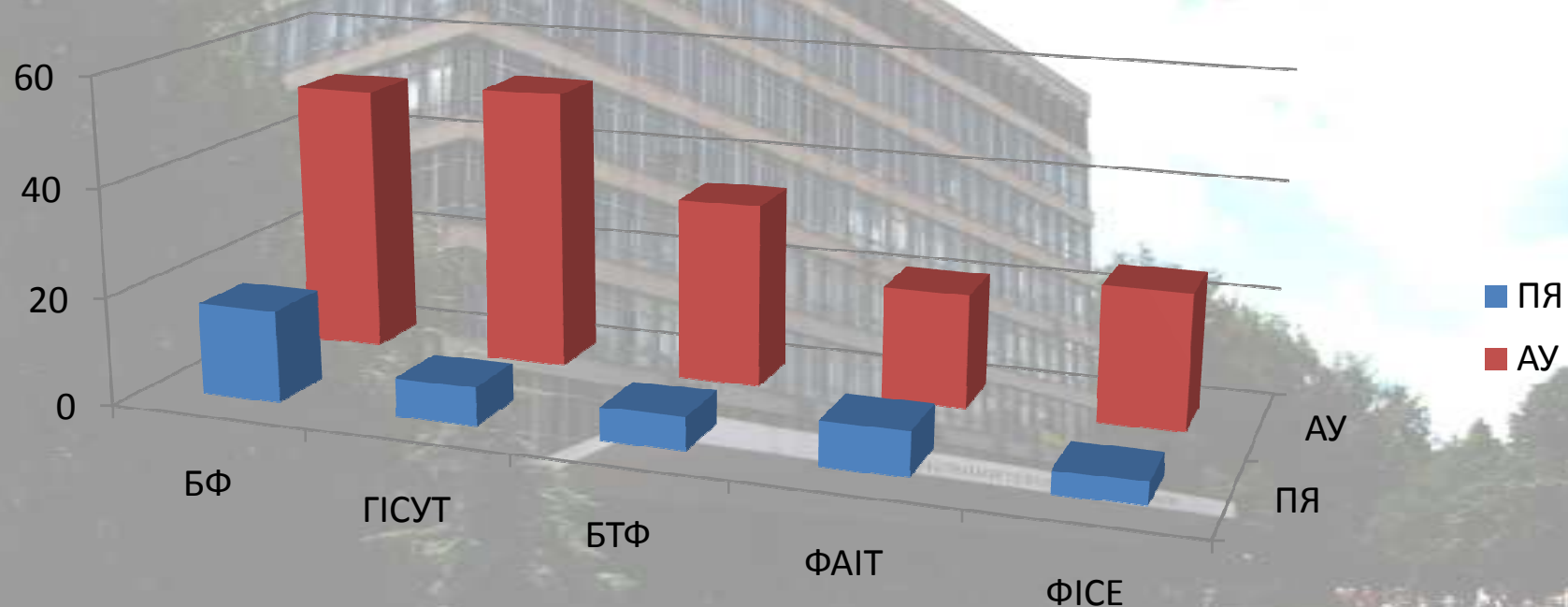

*ПЯ = Показник Якості (відсоток оцінок “добре”, “відмінно”)

** АУ = Абсолютна Успішність (відсоток оцінок “задовільно”, “добре”, “відмінно”)

РЕЗУЛЬТАТИ ВХІДНОГО КОНТРОЛЮ ЗНАНЬ З ХІМІЇ

№	Група	Кількість студентів в групі	Кіл-ть студ., що проходили контроль	Відмінно	Добре	Задовільно	Незадовільно	АУ, %	ПЯ, %
Будівельний факультет								46,62	22,5
1.	ПЦБ-11с	19	19	0	8	5	<u>6</u>	68,4	42,1
2.	ПЦБ-12с	12	12	0	0	5	<u>7</u>	41,6	41,66
3.	ПЦБ-13с	20	20	0	4	14	<u>2</u>	90	20
4.	ПЦБ-14с	20	20	0	6	9	<u>5</u>	9,09	0
5.	МО-11	24	21	0	1	0	<u>20</u>	4,1	4,1
6.	БУД-13	22	22	0	5	5	<u>12</u>	45,4	22,72
7.	БУД-14	22	22	0	0	2	<u>20</u>	75	30
8.	БУД-16	25	18	0	8	9	<u>1</u>	68	32
9.	БУД-17	27	23	0	10	11	<u>2</u>	77,7	37,03
10.	Буд-17а	28	17	0	8	8	<u>1</u>	57,14	28,5
11.	БУД-15	23	23	0	0	0	<u>23</u>	0	0
12.	БУД-12	23	22	0	3	3	<u>16</u>	26,08	13,04
Будівельно-технологічний факультет								20,25	6,4
13.	ТКД-11	12	10	0	0	0	<u>10</u>	0	0
14.	ТБКВМ-13с	17	17	2	1	6	<u>8</u>	53	17
15.	БУД-19	22	21	0	0	1	<u>20</u>	4	0
15.	БУД-19а	23	18	0	2	4	<u>12</u>	24	8,6

РЕЗУЛЬТАТИ ВХІДНОГО КОНТРОЛЮ ЗНАНЬ З ХІМІЇ

№	Група	Кількість студентів в групі	Кіл-ть студ., що проходили контроль	Відмінно	Добре	Задовільно	Незадовільно	АУ, %	ПЯ, %
Факультет автоматизації та інформаційних технологій								65,35	24,4
16.	БМО-11	7	7	0	0	3	<u>4</u>	21,6	0
17.	АТП-11	20	18	4	10	3	<u>1</u>	85	70
18.	АТП-22с	12	11	0	2	6	<u>3</u>	66,6	16,6
19.	ІЛС-11	9	9	0	1	5	<u>3</u>	66,6	11,1
Факультет інженерних систем та екології								55	16,36
20.	ЕК-11	8	8	0	3	5	<u>0</u>	100	37,5
21.	БУД-18	25	25	0	2	8	<u>15</u>	40	8
22.	БУД-18а	22	22	0	8	8	<u>6</u>	72,7	36,3
23.	БУД-18б	15	15	0	0	3	<u>12</u>	20	0
24.	ТЕ-11	8	8	0	0	4	<u>4</u>	50	0

РЕЗУЛЬТАТИ ВХІДНОГО КОНТРОЛЮ ЗНАНЬ З ХІМІЇ

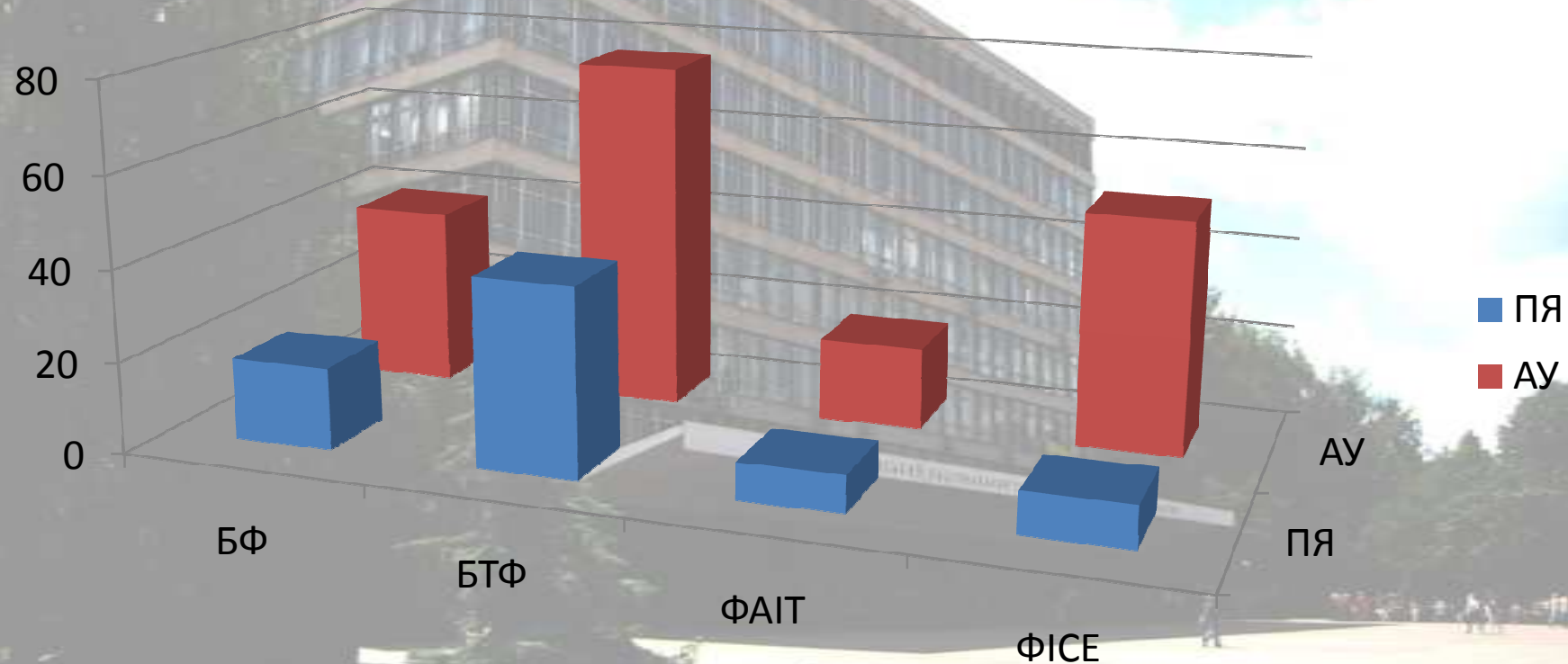

*ПЯ = Показник Якості (відсоток оцінок “добре”, “відмінно”)

** АУ = Абсолютна Успішність (відсоток оцінок “задовільно”, “добре”, “відмінно”)

ДЯКУЮ ЗА УВАГУ

